

ALZADO TRANSVERSAL

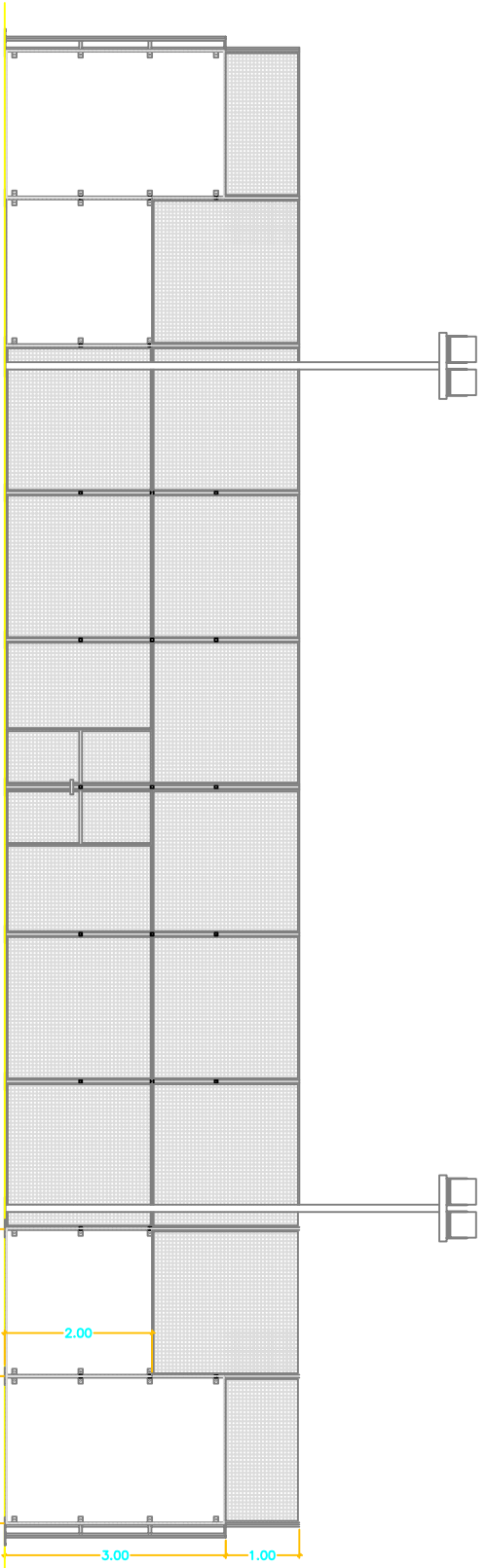

ALZADO LONGITUDINAL

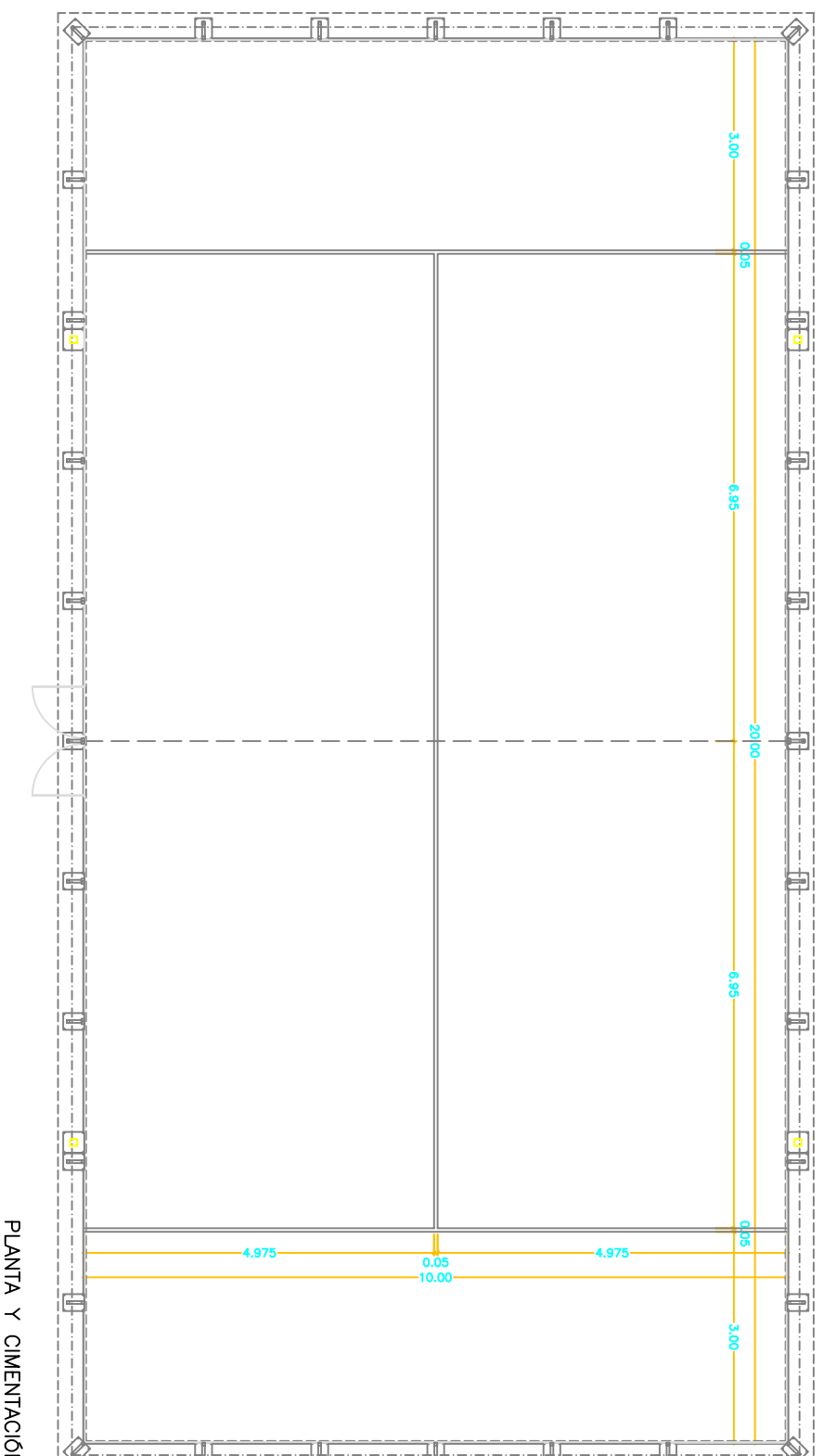

PLANTA Y CIMENTACIÓN

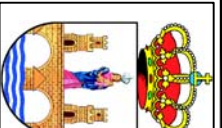

Excelentísimo Ayuntamiento de
BENAVENTE.

PROYECTO DE CONSTRUCCION Y EQUIPAMIENTO
DEPORTIVO PISTAS DE TENIS Y PADDLE EN LOS
SALADOS. BENAVENTE (ZAMORA).

PLANOS DE PROYECTO.

ESCALA: 1/20
1/20 ORIGINAL: BM-40

IDENTIFICACION:

NÚMERO: 05

PLANTA Y ALZADO PISTA DE
PADDLE

FECHA: 1 DE 1

CONSULTOR:

AUTORES DE LA MEMORIA Y AGRUPADA:

EDIFICIO: ZAMORA



DAVID GONZALEZ MARIN
INGENIERO DE C.C.P.Y.

FECHA: DICIEMBRE 2008

CAL. NÚM. 10.000