

## PROYECTO

# "PROYECTO DE CONSTRUCCIÓN DE NICHOS EN EL CEMENTERIO MUNICIPAL DE SAN ATILANO DE LA CIUDAD DE ZAMORA"

IMPORTE: 64.938,26 €



FECHA: JULIO 2018

## RESUMEN ACTUACIÓN:

Nueva ampliación de nichos en el cementerio de San Atilano de Zamora.

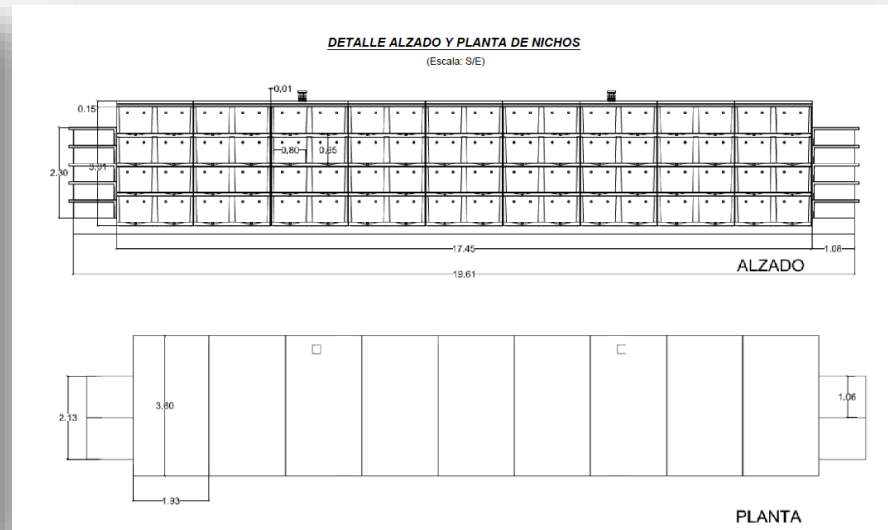
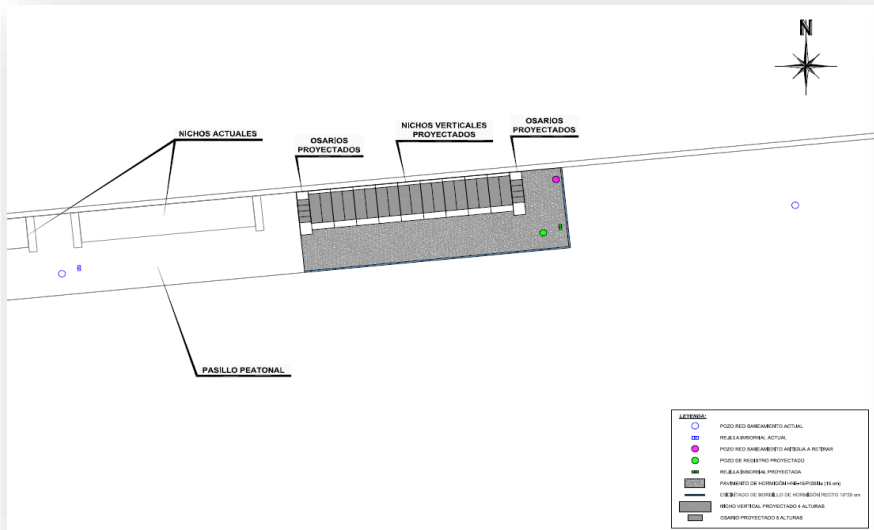

## PROYECTO

# "PROYECTO PARA ACCESOS DE GASOLINERA Y SUPERMERCADO EN ARCENILLAS (ZAMORA)"

IMPORTE: 61.830,82 €



FECHA: SEPTIEMBRE 2018

## RESUMEN ACTUACIÓN:

Definición y valoración de las obras necesarias para la ejecución de dos accesos (entrada y salida) a la parcela para Gasolinera, Cafetería y Supermercado en parcela 593 del polígono 1 de Arcenillas (Zamora).

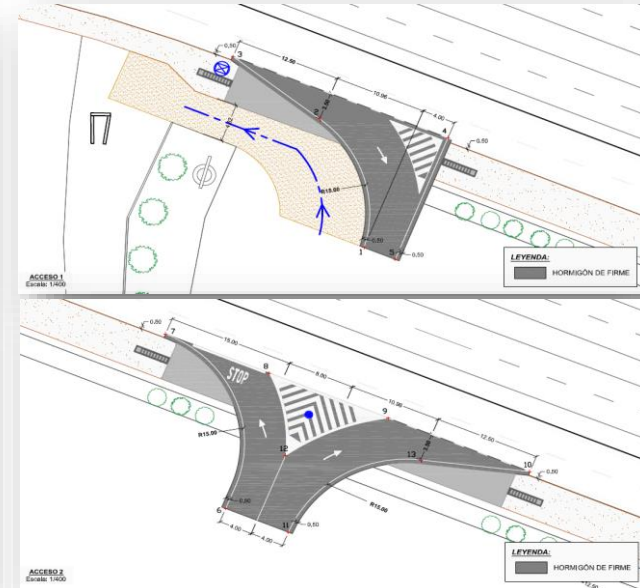
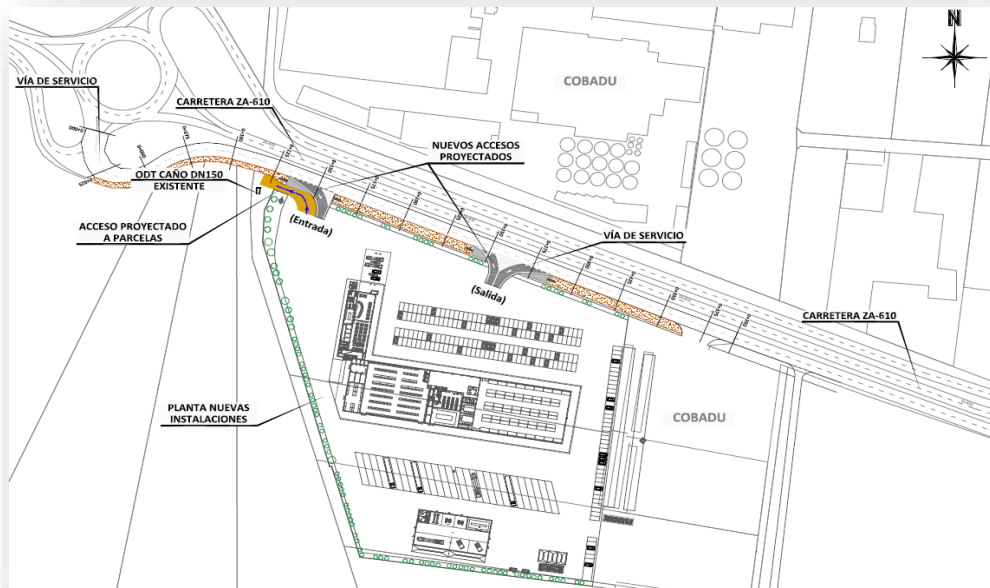

## PROYECTO

# "PROYECTO DE AMPLIACIÓN DEL CEMENTERIO MUNICIPAL DE POBLADURA DEL VALLE (ZAMORA)"

IMPORTE: 34.421,64 €



FECHA: JULIO 2018

## RESUMEN ACTUACIÓN:

Ampliación del cementerio municipal de Pobladura del Valle.

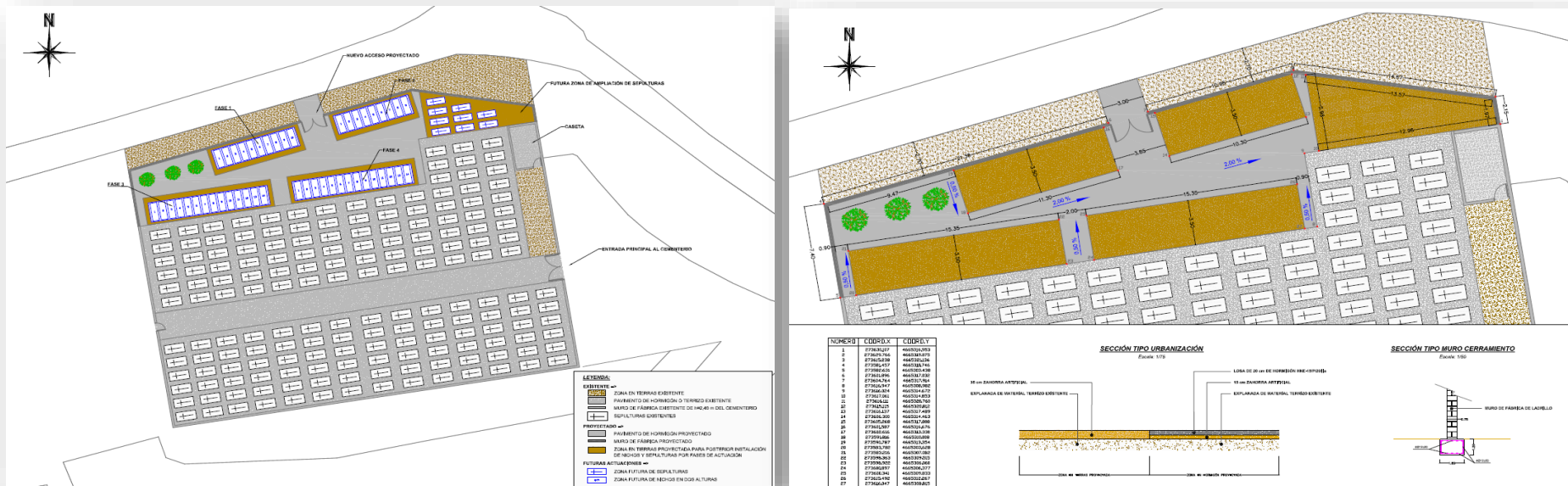

## MEMORIA VALORADA

# "MEMORIA VALORADA PARA PAVIMENTACIÓN DE LA CALLE VECILLA EN FRESNO DE LA POLVOROSA (ZAMORA)"

**IMPORTE:** 23.274,00 €



**FECHA:** MARZO 2017

### **RESUMEN ACTUACIÓN:**

Memoria de refuerzo de la pavimentación existente en la calle Vecilla en Fresno de la Polvorosa.



## MEMORIA VALORADA

# "MEMORIA VALORADA PARA PUNTO LIMPIO EN POBLADURA DEL VALLE (ZAMORA)"

IMPORTE: 69.064,80 €



FECHA: NOVIEMBRE 2020

## RESUMEN ACTUACIÓN:

Punto Limpio en la parcela municipal situada al sur de la localidad.

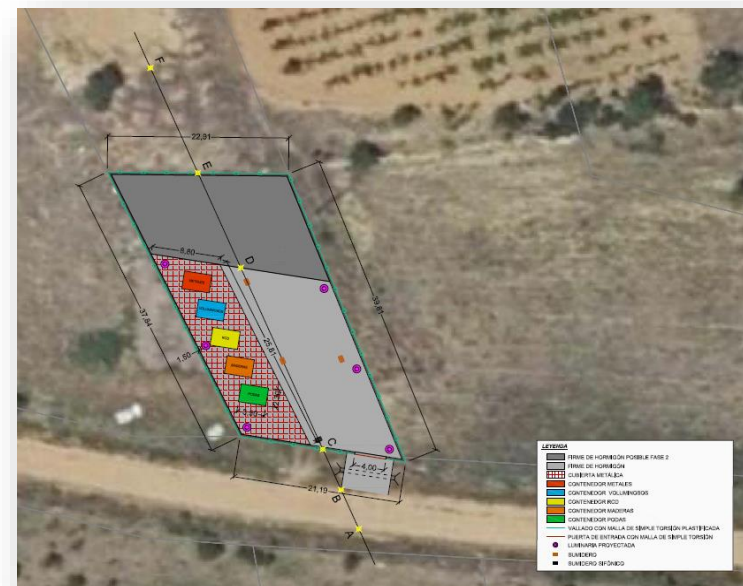
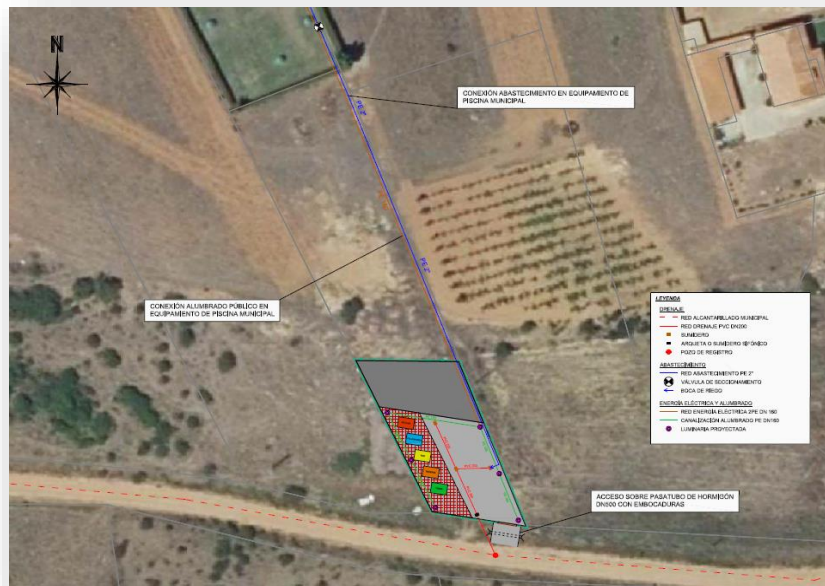

## MEMORIA VALORADA

# "MEMORIA VALORADA PARA ÁREA DE SERVICIOS PARA AUTOCARAVANAS EN AVENIDA MADRID EN POBLADURA DEL VALLE (ZAMORA)"

IMPORTE: 107,452,54 €



FECHA: ABRIL 2020

## RESUMEN ACTUACIÓN:

Memoria valorada de Área de Servicio para Autocaravanas en la parcela municipal de la Avenida Madrid.

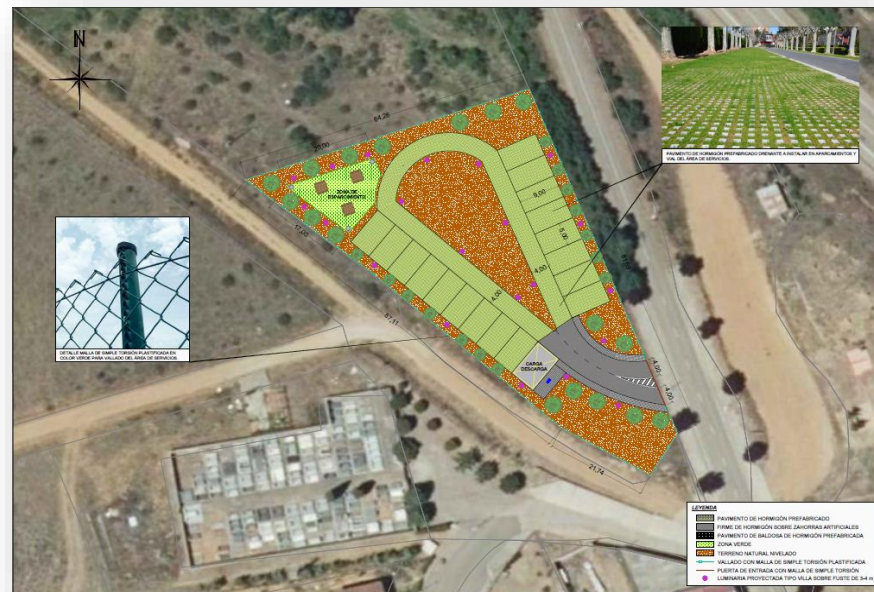

## INFORME TÉCNICO

# "INFORME TÉCNICO DE CÁLCULO MECÁNICO DE LAS TUBERÍAS DE LAS REDES DE SANEAMIENTO, PLUVIAL Y ALUMBRADO PÚBLICO DEL CENTRO COMERCIAL OPEN SKY (MADRID)"

IMPORTE: €



FECHA: JULIO 2019

### RESUMEN ACTUACIÓN:

Análisis mecánico de las conducciones de las redes de saneamiento, pluviales y eléctrica ejecutadas en las obras de construcción del Centro Comercial OPEN SKY en Madrid debido a la aparición en diferentes zonas de las obras, una serie de graves daños y desperfectos de tipo estructural (tubos ovalizados y aplastamientos) en las redes ejecutadas.

